

# 新型コロナウイルス 対策グッズ

コロナに負けない感染症対策  
一人一人の努力で感染症をシャットダウン!!

## フェイスシールド

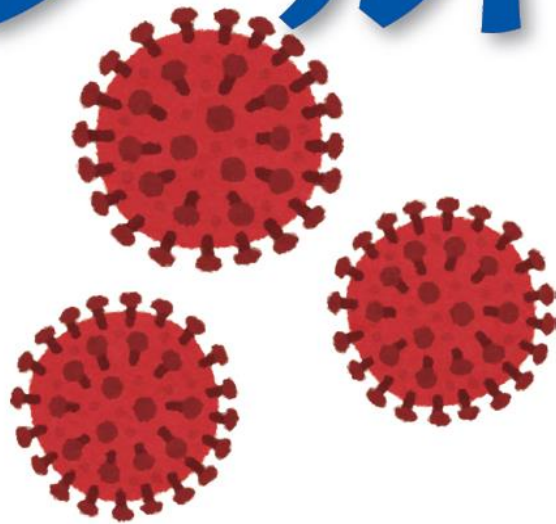

昨今の新型コロナウイルスへの対策として、

フェイスシールドは、その形状によって眼部に加えて、同時に鼻腔、口腔粘膜を同時に防護し、  
あるいは側頭面への跳ね返りや飛び散りを減少させます。

また、ゴーグルタイプに対してメガネ等の矯正器具を同時に使いやすいのも利点です



発注ロット 200個単位

納品形態 1梱包(200個入)

# ラックスタンド看板

## A3横のサイン面があり、告知も出来るラックスタンド

脚部を広げる安定型スタイル  
広いテーブル部分で消毒液にも花を添える優しい演出



- フレーム=アルミ押出し材/アルマイト仕上(シルバー/ブラック)
- 面板=アルミ複合板(白/黒)3mm+カードケースA3
- ラック天板=アクリル板3mm(底面:アルミ複合板)(白/黒)
- 棚受け=ZAM ●レール=アルミジョイナー/アルマイト仕上(シルバー/ブラック)

カードケースを横からスライドさせるだけでサインの交換が可能です。  
両面にサインをセットしておくと、カードケースをひっくり返すだけで交換完了です。



転倒防止に役立つ  
ウエイトアームや  
水タンクを設置可能

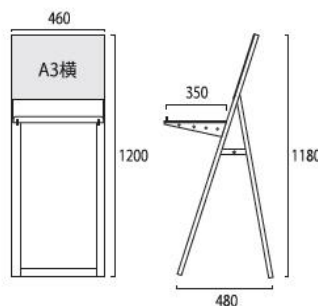

ラックスタンド看板 A3横 ホワイト(フレーム/レール=シルバー)  
RASK-A3YW

ブラックラックスタンド看板 A3横 ブラック(フレーム/レール=ブラック)  
BRASK-A3YB

- 対応サイズ=A3横(W420mm×H297mm)
- ラックサイズ=W450mm×D345mm
- 重量=5.3kg

# テーブル付サインスタンド

## A4 縦サイン面とチョイ置きができる小テーブル付きスタンド アルコール消毒推奨ポスター付



- 本体フレーム=アルミ押し出し材/アルマイト仕上
- 表面カバー=アクリル 透明1.5mm厚
- 面板=アルミ複合板(白)3mm厚
- 底板=アルミ複合板(黒)3mm厚

サイン面で告知も出来る便利なスタイル  
幅 25cm/ 奥行 46cm のスリムスタンド狭い場所でも設置 OK



ポスター交換はフレーム上辺の左右のビスをゆるめ、  
上辺フレームを引き抜き中の面板と  
アクリルカバーの間にポスターをセットするだけ。

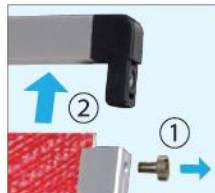

—上面図—  
上から見ると

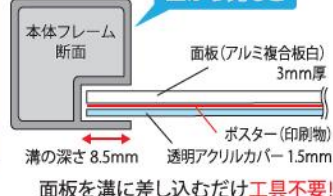

### ●オシャレにアルコール消毒



感染症対策として、これからも続けていく  
出入口での消毒習慣  
消毒液ボトルをお洒落に設置しましょう



テーブルの奥側中心あたりにボトル  
落下防止用のヒモなどを  
結べる穴を開けています。

### ●A4ポスター付



お手元に届いてすぐ「消毒液用スタンド」として  
ご利用頂けるようA4ポスターを予めパネル部分に  
セットして出荷致します。ご不要の際には、  
お手数ですが廃棄をお願い致します。

### ●転倒防止の重り付



底面の裏側に1.1kgの重りをセットしてあるので  
安定感もあります。



### ●こんな使い方も



受動喫煙防止条例を  
受けて屋外設置の  
灰皿スタンドにも  
ご利用可能



テーブル付サインスタンドA4縦  
TSSAC-A4T

ブラックテーブル付サインスタンドA4縦  
BTSSAC-A4T

- 面板有効サイズ=281mm×194mm
- 対応メディアサイズ=A4(297mm×210mm)
- 重量=縦3.2kg
- テーブル=アクリル板(白/黒)厚さ5mm テーパー加工

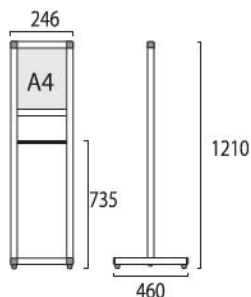

# 飛沫感染対策アクリルパーテーション

## ●アクリルパーテーション

対面式の営業シーンに不可欠な透明アクリルパーテーション  
土台の金具にアクリル板を挟んで自立させる簡単組立  
お支払い時の代金や書類の受け渡しに便利な隙間あり



●アクリル板(透明)=厚さ3mm~4mm (※サイズにより異なります) ●ベース部=材質:スチール鋼板(SPHC)  
表面処理:焼付け塗装(白色)

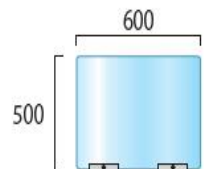
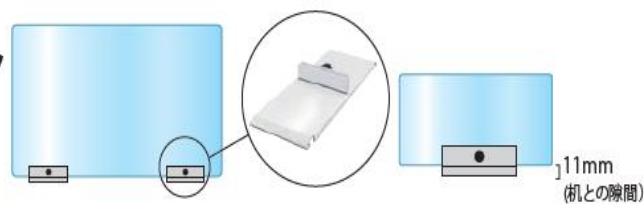

アクリルパーテーション  
APT500x600

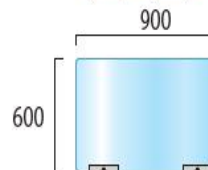

アクリルパーテーション  
APT600x900

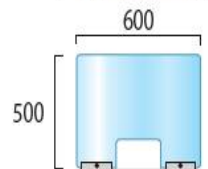

アクリルパーテーション窓付  
APT-M500x600

※開口部 H200×W300

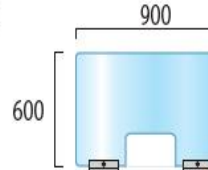

アクリルパーテーション窓付  
APT-M600x900

※開口部 H200×W300

## ●アクリルパーテーション 三面タイプ



●アクリル板(透明)=厚さ3mm~4mm(※サイズにより異なります) ●金具=アルミ押し出し/B2アルマイト仕上(シルバー)

奥行が45cmと30cmの2種類  
デスクトップ型PCなら45cmをチョイス  
4個のアルミパーツで接続する超簡単組立式

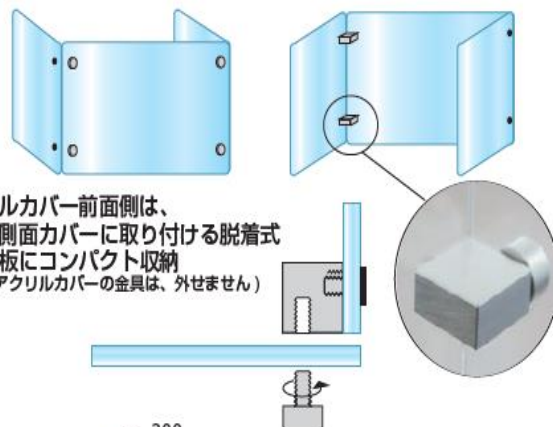

アクリルカバー前面側は、  
ネジで側面カバーに取り付ける脱着式  
3枚の板にコンパクト収納  
(側面側アクリルカバーの金具は、外せません)

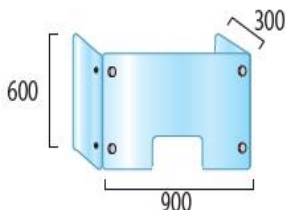

アクリルパーテーション三面タイプ窓付  
APT3F-M600x900x300

※開口部 H200×W300

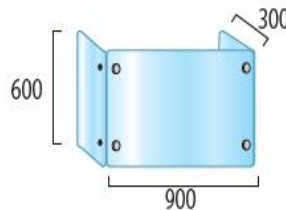

アクリルパーテーション三面タイプ  
APT3F600x900x300

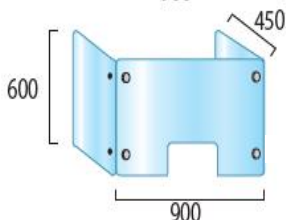

アクリルパーテーション三面タイプ窓付  
APT3F-M600x900x450

※開口部 H200×W300

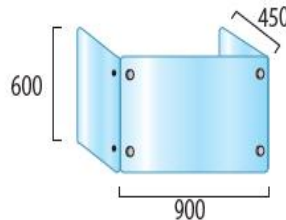

アクリルパーテーション三面タイプ  
APT3F600x900x450

# 万能シート (アルコール、次亜塩素水を別で入れます)

## 使用方法

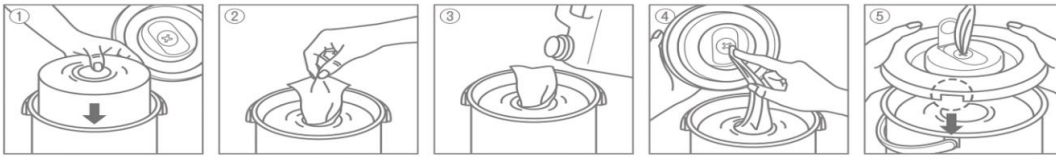

- ①ロールワイパーを容器に入れてください。
  - ②ロールの中心から、シートの先端を10cm程度引き上げます。
  - ③ロールワイパーに浸み込むように、上から薬液を静かに注いでください。
  - ④引き上げたシートの中央部分をキャップの中央の穴に内側から通してください。
  - ⑤フタの側面の切り込み部分を取手の根元に合わせて、しっかりと閉じ薬液が染み込んでから使用してください。
- ※薬液をこしょうになる場合は、アルコール製剤をお選びください。異なる薬液を混ぜると危険ですのでご注意ください。  
※取り出し口は劣化する場合がございますので、必要に応じて蓋キャップをお取替ください。

薬液量の  
目安

約 1 ℓ  
/ロール

Wind hill

## 大切な お客様、自社スタッフを守る!

アルコール製剤が使える万能シート

ドライでもウェットでもシート1枚で  
無駄なく除菌! 貴重な薬液が飛び散らず  
スプレー式より使用量が抑えられます  
(1.6ml/枚)

ポンと開けて、  
サッとひとふき、  
素早く清潔!



大容量 600枚

特にお客様・スタッフ、人の出入りの多い場所に最適です!

製品概要: シートサイズ: 180mm×150mm×600シート 1ロット12ロール (初回、専用容器付)  
1ロール当たりアルコール洗浄液1ℓを浸して使用。

# 安定型次亜塩素 霧化機

## サイブミスト MR-002

消費電力	25W
霧化量	最大 約350ml/h
適用床面積	～約 50 m <sup>2</sup> (条件により増減)
使用液体	安定型次亜塩素 50ppm以下
給水温度	5 ～ 30℃
動作温度	5 ～ 40℃
タンク容量	4.0ℓ
動作音	35db 以下
本体重量	乾燥時 約 1.25kg
保証期間	購入日から 1年



## 型式MH-033

# 大霧量

安定型 次亜塩素酸水を効率よく拡散

# 最大70m<sup>2</sup>

- 8L大容量
- 上から給水
- 超音波加湿ミスト
- 水濾過
- UV除菌
- 定湿機能付き
- 12時間切タイマー
- 三段階霧量
- タッチ・リモコン
- スタンド式
- お手入れ簡単
- 空焚き防止
- 低騒音
- 水漏れしない

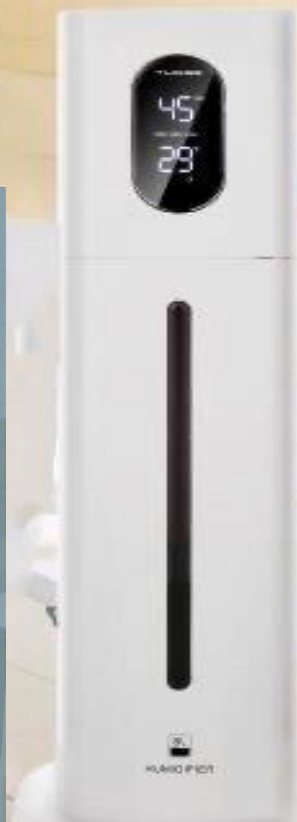

## 上部から注水

水の補充は非常に楽



NEW ITEM  
DEBUT!

これ1台で手ふき・手指消毒・ペーパータオル回収が一度に!

# 置くだけかんたん 感染対策スタンド

Paper Towel Stand ペーパータオルスタンド(壁寄せ設置タイプ)

店舗・病院・オフィス・商業施設・教育施設など、  
その他様々なシーンでご使用いただけます。

トイレに



フードコートに



手ふき

紙タオルホルダー

+

手指消毒

手指消毒液固定用バンド

+

ペーパータオル  
回収

屑入

子供や車いすの方  
なども紙タオル  
が取り出しやすい  
高さです。

※手指消毒液と紙タオルは  
付属しません。

裏面に詳しい説明が  
ございます。▶▶▶▶▶

面倒な工事が不要で、置くだけで簡単に設置できる  
感染対策スタンドです。ステンレス製でサビにも強く、  
薄型タイプで省スペース。

## 各部の特徴



### 紙タオルホルダー

補充の手間が省ける大容量  
(約600枚)タイプ。小窓付で  
交換の時期が分かります。



※紙タオルは付属しません。

### 手指消毒液 固定用バンド

面ファスナーで様々な  
消毒容器に対応します。



※手指消毒液は付属しません。

### 屑入

ふたを触れずに捨てられる  
オープンタイプで袋止め付



収納目安

使用済み  
ペーパータオル  
約200~250枚

### アジャスター

背面合わせで2台設置する  
ことで壁寄せ設置以外の  
ご使用が可能になります。

※転倒防止のため、単独での  
ご使用の際は、必ず壁面に  
寄せた状態でご使用ください。



## ペーパータオルスタンド(壁寄せ設置タイプ)

OT-568-500-0

¥75,000(税抜)

材 質 本体:ステンレス、紙タオルホルダー:ステンレス、ABS樹脂、  
屑入:ステンレス、ABS樹脂(再生樹脂)、ポリプロピレン  
サ イ ズ 約W431×D281×H1479mm  
重 量 約10.2kg  
容 量 屑入:約42ℓ

元払単位 1台

●お客様組立商品 ●アジャスター付 ●付属シール2種付

※手指消毒液と紙タオルは付属しません。

お客様  
組立

## オプション

消毒液の盗難を抑制する  
ステンレス製枠



消毒液盗難  
抑制ホルダー  
OT-568-510-0

¥5,000(税抜)

材 質 ステンレス  
サ イ ズ 約W105×D90×H90mm  
重 量 約162g

■1台につき別添運賃が必要です。

●取付ネジ2本付

●対応する容器のサイズは、最大:約W100×  
D80×H195mm(首周リ直径45mm)です  
ボトルの形状によっては、取り付けできない  
場合があります



※手指消毒液は付属しません。

お問い合わせは

【代理店】株式会社 福岡エス・ピー・シー  
〒812-0025 福岡市博多区店屋町8番4号 鹿島ビル4F  
TEL 092-262-8435 FAX 092-262-8202  
<http://www.fukuokaspc.co.jp>

TERAMOTO 株式会社 テラモト

本 社 〒550-0012 大阪市西区立売堀3-5-29 TEL 06(6541)3333 FAX 06(6531)2323  
東京本社 〒272-0142 千葉県市川市欠真間1-8-23 TEL 047(358)1151 FAX 047(358)7658  
名古屋支店 TEL 052(324)8331 FAX 052(324)8335 横浜営業所 TEL 045(958)1370 FAX 045(958)1371  
札幌営業所 TEL 011(862)5901 FAX 011(862)1944 広島営業所 TEL 082(239)1551 FAX 082(239)1552  
仙台営業所 TEL 022(236)9395 FAX 022(236)8190 福岡営業所 TEL 092(433)7515 FAX 092(433)7565  
埼玉営業所 TEL 048(669)3115 FAX 048(669)3118

お申し込みは <http://www.teramoto.co.jp/>

2006-1m-pd





お客さまの誘導に  
便利な誘導フロア  
サインが新登場！

# ウィズコロナ時代に 役立つ感染対策商品

視認性と耐久性に優れたフロア誘導サインなので、  
教育施設・商業施設・レジャー施設・オフィスビルなどの  
様々な施設で活躍します。



A-1



A-2

## フロア誘導サイン(5枚入り)

材質 表面:PET、印刷面:PO(ポリオレフィン)

品番	規格	サイズ(約)	価格(税抜)
OT-041-001-0	A-1	300×300	¥9,000
OT-041-002-0	A-2	450×100	¥8,500

裏面にもウィズコロナ時代に役立つ  
感染対策商品をご紹介します。

## ミニ案内看板

店舗内のスペースが限られた、小規模な最適なミニサイズです。



### デザイン例



※ベルトパーテーションは別売です。  
**ミセル ミニメッセ 4面** 受注生産  
**¥7,300(税抜)**  
 材質 本体:ナイロン、ポリプロピレン、印刷面:塩化ビニール  
 規格色 ブラック  
 品番 規格 本体サイズ(約) 元払単位  
 OT-569-241-7 100×300 □100×H300mm 4個  
 ●受注生産品です。受注後約1週間で出荷します。  
 ●上記価格は、シート印刷・貼り工賃を含みます。  
 ●この商品は屋内用です。屋外や高温になる場所には設置しないでください。●アタッチメントパーツ付  
特許出願中 意匠登録済

※掲載以外のデザインも承ります。詳しくは、弊社または係員までお問い合わせください。

## 差替え式パネル

厚みがある樹脂製フレームは、クリアパネルの保護に加え見た目の高級感も演出します。

### 差替えタイプ

※ベルトパーテーションは別売です。



### ミセル ホルダー 樹脂フレーム(セット)

材質 本体:ナイロン、フレーム:ABS樹脂、パネル:PET  
 品番 規格 本体重量(約) 価格(税抜) 元払単位  
 OT-542-025-0 A4 420g **¥14,600** 4個  
 OT-542-026-0 A3 800g **¥15,500** 4個  
 ●この商品は屋内用です。屋外や高温になる場所には設置しないでください。  
 ●アタッチメントパーツ付  
意匠登録済 特許出願中



## アルコール消毒液スタンド

ベルトパーテーションにセットするだけで、手軽に手指消毒用スタンドとして使用できます。



### 取り付け方

対応ベルトパーテーションのキャッチ部に差し込むだけでセット完了です。



セット例

### ミセル ホルダーメディカル

材質 本体:ナイロン、印刷面:塩化ビニール、受台:スチール線材に粉体塗装、透明板PET 受注生産  
 品番 トレイサイズ(約) 重量(約) 価格(税抜) 元払単位  
 OT-542-004-0 W198×D210mm(内寸) 450g **¥9,900** 2個  
 ●受注生産品です。受注後約1週間で出荷します。  
 ●この商品は屋内用です。屋外や高温になる場所には設置しないでください。  
特許出願中 意匠登録出願中

## 自動噴射手指消毒器

薬液ボトルをそのまま入れて手を差し出せば、センサーが感知して薬液を吐出・噴射する自動噴射タイプの消毒器です。



感染予防に最適  
 衛生的な  
 自動噴射式

### ハンディミスト® HMI

SW-838-020-0 JANコード 101866  
**オープン価格**  
 材質 本体:トレー:ABS  
 方式 光センサー作動による自動吐出方式  
 サイズ 約W135×D250×H308mm  
 重量 約1kg(乾電池含む、ボトルは含まず)  
 元払単位 6台  
 ●光センサー方式による自動吐出方式 ●トレー付  
 ●ボトル入れ替え式 ●電源:単二形乾電池×2個付・ハンディミスト・ミニ共通ACアダプター(3V)(別売)  
 ※薬液、ボトルは付属しません。  
 (推奨薬液:アルボナーズ1L)  
意匠登録済

ミセルホルダー  
 メディカルに  
 セット可能!



## ベルトパーテーション

ソーシャルディスタンスの確保や移動時の手間、安全性などお客さま目線で発想したベルトパーテーション。

### ベルトパーテーションLight

重量を半分にし移動や設置にかかる労力を軽減しセッティングが楽になりました。さらに薄型ベースでスタッキングの本数も2倍に。(従来品は3本)  
**¥26,000(税抜)** お客様  
組立  
 材質 ベース:ボール・ステンレスヘアライン仕上、ベルト:ナイロン(48mm巾)  
 サイズ 約φ360×H902mm  
 ベルトカラー 赤・青・黒  
 品番 規格 重量(約) ベルト長さ(約) 支柱太さ 元払単位 JANコード  
 SU-661-300-2 ベルト赤 4.3kg 3.3m φ50 2台 104485  
 SU-661-300-3 ベルト青 4.3kg 3.3m φ50 2台 104492  
 SU-661-300-7 ベルト黒 4.3kg 3.3m φ50 2台 111551  
 ●お客様組立商品 ●スタート&キャッチのみとなります。 ●屋内用  
実用新案登録済



重量を半分にし移動や設置にかかる労力を軽減しセッティングが楽になりました。さらに薄型ベースでスタッキングの本数も2倍に。(従来品は3本)



販売店

【代理店】株式会社 福岡エス・ピー・シー  
 〒812-0025 福岡市博多区店屋町8番4号 鹿島ビル4F  
 TEL 092-262-8435 FAX 092-262-8202  
<http://www.fukuokasp.co.jp>

TERAMOTO 株式会社 テラモト

ホームページアドレス <http://www.teramoto.co.jp/>  
 本 社 大阪市西区立売堀3-5-29  
 〒550-0012 TEL(06)8541-3333 FAX(06)8531-2323  
 東京 本社 千葉県市川市欠真橋1-8-23  
 〒272-0142 TEL(047)358-1151 FAX(047)358-7658

名古屋支店 TEL(052)324-8331 FAX(052)324-8335  
 札幌営業所 TEL(011)862-5501 FAX(011)862-1944  
 仙台営業所 TEL(022)236-9395 FAX(022)236-9190  
 埼玉営業所 TEL(048)669-3115 FAX(048)669-3118  
 横浜営業所 TEL(045)958-1370 FAX(045)958-1371  
 広島営業所 TEL(082)239-1551 FAX(082)239-1552  
 福岡営業所 TEL(092)433-7515 FAX(092)433-7565



画像・顔認証の専門企業がプロデュースする  
AI サーマルカメラ

※本製品は医療機器としての体温計ではありません。



## Face FC

先進的な顔認証機能に、  
発熱者抑止・マスク検知機能をプラス  
EMS 企業世界最大手である鴻海科技集団社内で  
1日 120 万人以上に活用されている十分な信頼性

**FOXCONN®**

設置が  
簡単

導入実績  
多数

十分な  
拡張性

# 選ばれる理由

大手企業、医療機関への導入も多数！  
だから選ばれています

## 「Face FC」なら入場管理も安全管理も



非接触で安全



約1秒の高速認識で効率化



マスクの着用非着用を判断



スタイリッシュに簡単設置



勤怠管理等のシステムとの連動も可



ゲートやドアとの連動も可能

## LAN 経由でパソコンの管理画面も利用できます



ログ管理



人物登録・認証

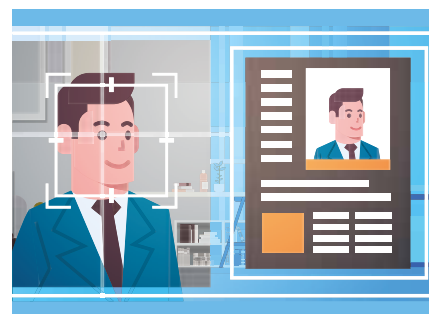

リアルタイムで確認

# 信頼性

毎日 120 万人以上もの利用に耐える  
高度な品質・設計

## 様々な場所で使えます



### 店舗や商業施設

マスクの着用管理もおまかせください



### 学校など

大人数でも効率よく入場管理



### 病院・介護施設

万が一に備えて記録も残せます



### オフィスビル・企業

セキュリティチェックも同時に



### 工場

不特定多数のチェックも簡単に



### 交通機関

測定とログ管理で安全な運行を

## 簡単設置



設置は簡単、電源につなぐだけ



## 製品特徴

### 正確なサーマル測定

非接触自動測定、高速および正確な測定、測定精度  $\pm 0.3^{\circ}\text{C}$ 、異常情報の記録  
リアルタイムアラーム

異常検出、発熱状況をディスプレイに直接表示、異常時に音声アラームで入室不可とする。

### マスク着用の AI 認識

マスクを着用しているかどうかを自動 AI 認識し、マスクを着用していない人に音声でアラートを通知します。

### 顔認識

優れた顔認識 AI エンジンと、サーモセンサーの融合。

異常発熱者を検知し事前に警告を発し、異常発熱者の特定にも役立ちます。

## 顔認証のスマートな機能

高性能知能プロセッサを採用し、ディープラーニング技術に基づく顔認識と撮影情報抽出により、顔の把握率を大幅に向上しました。

人の顔の最適化を行い、人の顔の強化と人の顔の露出を強化して、イメージングの質を高めています。

これらを可能としたデュアルレンズカメラは写真や動画による「なりすまし」偽生体を防止します。

複数顔識別、最大顔識別パターンをサポートしており、99%以上の顔認識率です。

3万人以上の顔ライブラリ、ミリ秒識別通過、顔認識速度 (1:N)  $\leq 0.5\text{S}$

※サーマル検知時、顔認証のみの場合  $\leq 0.2\text{S}$

デュアルレンズカメラは H.265 Main profile 符号化を採用しており、ビデオストリームは ONVIF プロトコルで送信します。

## SPEC

### スペック

型番	STD-5MA0721-E(0.3°C)	マスク着用検出	マスク着用、非着用を自動認識音声で通知
OS	Linux	保存容量	顔データベース3万人、15万件レコード
カメラ機能	2Mピクセル、4mmレンズ、専用ISPプロセッサ画像処理、 アンチ逆光、顔認識 速度 $\leq 0.2\text{S}$	外部I/O端子	RJ45、RS232リレー、ドア磁気信号入力、 Wiegand、
		電源	DV12V $\pm 20\%$
ディスプレイ	7インチIPSフルスクリーン、解像度1024×600	使用温度・湿度	-30°C~70°C, 0 $\leq 90\%$ RH
認証方式	顔認証、サーマル測定、ICカード	通信	有線LAN
計測範囲	範囲32°C~41°C	設置方式	壁掛け、ゲート連動設置
計測距離	距離0.3m~1.5m	製品サイズ	247(L)×127(W)×26.6(H)mm
計測精度	$\leq \pm 0.3^{\circ}\text{C}$		※ ICカードリーダー無し

FaceFC 製品公式ページでは導入事例、製品動画を掲載しております

<https://datascope.co.jp/facefc/>



## D-Scope Face FC 販売元

株式会社データスコープ

東京都中央区日本橋浜町 2-19-9 VCT ビル 3 階

TEL : 03-6661-6991 / FAX : 03-6661-6282

<https://datascope.co.jp>

## 販売代理店

かんたん

貼る  
だけ!

# 接触感染対策

しっくい  
漆喰コーティング粘着シール

## ペタッウイ

抗菌・抗ウイルス・消臭機能など  
”漆喰（しっくい）の機能を利用した  
どこにでも貼ることができるラベルです。



◆漆喰（しっくい）の主成分である消石灰は、強アルカリ性（pH値11以上）を示し強アルカリの効果によって菌・ウイルスが生息できない環境となります。



ウイルスは、咳やくしゃみによる飛沫など水分とともに存在します。

ウイルスが漆喰（しっくい）の表面に付着すると、水分の侵入により消石灰が溶出し飛沫が強アルカリ性になります。

これにより、ウイルスの構造が変化しウイルスの感染力を低減します。

### 〈特徴〉

#### 抗菌及び抗ウイルス作用

主成分の”水酸化カルシウム”が強アルカリ性であり、高い抗ウイルス性を有します。ナノサイズのウイルスが微細孔に吸着され、無害化されます。  
※ウイルス増殖制御作用はありますが、感染予防を保証するものではありません。

#### 消臭作用

汗やタバコ・トイレ・生ゴミなどの生活臭を吸着・除去する効果があります。

#### VOC吸着除去作用

揮発性有機化合物（VOC）である”ホルムアルデヒド”を吸着無害化します。

#### CO<sup>2</sup>（二酸化炭素）吸収作用

ウイルスは  
いろんなところに  
付着しています

いろいろな人の手が触れる箇所に  
”接触感染”対策をしましょう!!

### 【例】

- ドアノブ ●手すり
- スイッチ
- エレベーターや装置のボタン

など・・・



ウォーターサーバーのボタンに



電気のスイッチに



ドアノブに

※ウイルス増殖抑制機能を有しますが、感染予防を保証するものではありません。

お好みのサイズに  
カットして貼るだけ!

# 付着したウイルス・細菌の増殖を抑える効果の実験

## 長崎大学熱帯医学研究所での実験結果

香港型インフルエンザウイルス (H3N2) に対する抗ウイルス試験



## ウイルス不活性化（複製、増殖機能の消失）の検証

### 【実験方法】

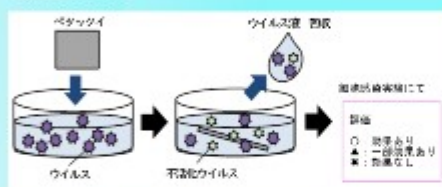

### 【抗ウイルス効果のメカニズム】

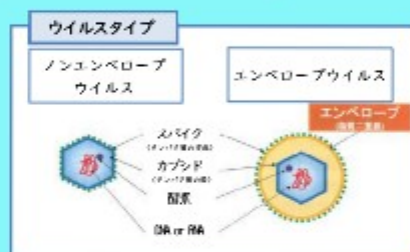

一般的に、ウイルスは遺伝子情報（核酸）と「タンパク質」で構成されているのが基本です。また、ウイルスの種類によっては、「エンベロープ」と呼ばれる大部分が「脂質」から構成される膜を持っています。消石灰が主成分である『ベタックイ』は、

水分に触れることで【強アルカリ性】を示します（pH11以上）。アルカリ性の水溶液は「脂質」や「タンパク質」を分解します。『ベタックイ』の表面に付いた微少な飛沫水分が、強アルカリ性になることで、ウイルスを構成する「脂質」と「タンパク質」を分解し、ウイルスの活性を低減させることができます。

※本品はウイルス増殖抑制効果を有しますが、接触対策を保証するものではありません。  
※「抗ウイルス試験」はコロナウイルスに対する試験結果ではありません。

### 【ウイルス不活性化検証結果】

試験ウイルス		
タイプ	名称	測定結果
エンベロープ	水疱性口内炎ウイルス (VSV)	○：効果あり
	インフルエンザウイルス H3N2香港型 (IFV)	○：効果あり
	ウシ丘疹性口炎ウイルス (BFSV)	○：効果あり
ノンエンベロープ	パルボウイルス (PPV)	○：効果あり

※長崎大学熱帯医学研究所

製品情報	サイズ	印刷	入数	裏面	効果継続期間	貼付可能な素材
漆喰コーティング 粘着シール 『ベタックイ』	A4 (210×297mm)	”抗菌・消臭・抗ウイルス” エンドレス印刷	50枚入	再剥離可能 粘着剤	約6ヶ月 (1シーズン有効) <small>※汚れたら早急に交換してください。</small>	ステンレス・ガラス・ アクリル・塩ビ・PET <small>※ご使用前に、実際の貼付材にてテストを行ってください。</small>

### 【ご使用前に必ずお読みください】

- 貼付け箇所の表面に付着した汚れを乾いた布などで拭き取ってからご使用ください。
- 屋内専用です。屋外での使用はおやめください。
- 効果継続期間は、ご使用の頻度や状況により異なります。
- 本製品に水をかけないでください。（※強アルカリ成分が溶出する恐れがあります。）
- 人体（皮膚）に直接貼らないでください。
- ぬれた手で長時間触ったり、口に入れたり、舐めたりしないでください。
- 保管の際には、子供の手の届くところには置かないでください。
- 直射日光、高温多湿の場所を避け冷暗所で保管をしてください。
- 貼り付けは出来るだけ10℃以上の気温下で圧着してください。
- 剥がす際は、指や爪で端をつかみ、ゆっくりと剥がしてください。
- 凹凸の激しい所、温度差の激しい所や高湿度な所に対してデリケートな製品です。
- 繰り返しご使用しますと粘着力が低下します。
- 高温（60℃以上）及び高湿度（85%以上）の条件下では若干色が変わる場合がございます。



# FOGGER



SIZE (mm)	VOLUME	WEIGHT	POWER SOURCE	BATTERY DURATION	BATTERY CHARGING TIME	VOLUME FLUX	PACKAGING SIZE (mm)	PARTICLE SIZE	SPRAY DISTANCE	WIRE LENGTH
-----------	--------	--------	--------------	------------------	-----------------------	-------------	---------------------	---------------	----------------	-------------

## アダプタータイプ

415*155*242mm	1.5L	1.6KG	110v /50HZ, 600W	-	-	0- 100ml/ min	460*190*282	5-20um	6m	6m
---------------	------	-------	------------------------	---	---	---------------------	-------------	--------	----	----